

# Réhabilitation de la Chaussée de Dinant à Spontin

Réunion d'information des habitants – 4 avril 2024

Gare de Spontin

# Historique (1)

- La chaussée de Dinant, dans sa traversée du centre du village de Spontin, dispose, sur plusieurs segments, de trottoirs particulièrement étroits, voire inexistants
- Un dossier complet visant à corriger cette situation a été élaboré par l'administration communale fin 2019 / début 2020 et transmis au Ministre wallon en charge de la mobilité
- Parallèlement à cette démarche, la Commune a acquis fin 2020 pour l'€ symbolique une parcelle de terrain jouxtant la place de Vitteaux (3 ares 53 ca); cette acquisition permettait d'envisager une extension importante de la place de Vitteaux.
- A la suite du dossier introduit auprès du GW, un budget SPW a été alloué au projet de réhabilitation de la chaussée de Dinant et de ses trottoirs.
- L'idée d'un marché conjoint SPW-Commune d'Yvoir a rapidement vu le jour de manière à combiner dans un même marché la réhabilitation de la voirie régionale, de ses trottoirs et l'extension de la place de Vitteaux.

## Historique (2)

- Ce marché conjoint a été matérialisé par une convention SPW-Commune approuvée par le Conseil communal le 25 octobre 2021.
- Par ce marché conjoint, la responsabilité de la conduite du marché incombe au SPW, le coût des infrastructures étant partagé entre le SPW (voirie, trottoirs) et la Commune (extension de la place de Vitteaux et supplément pour pavés sur les trottoirs)
- Sur proposition du SPW, le Collège communal du 4 juillet 2023 a approuvé l'attribution du marché à l'entreprise Colas; le montant à charge de la Commune d'Yvoir s'élevant à 327.686,27 € tva
- Les premiers travaux ont concerné l'abattage des sapins qui occupaient le terrain de 3a 53ca acquis par la Commune pour l'€ symbolique (décembre 2023)
- Les travaux de voirie et d'aménagement de la place de Vitteaux ont finalement démarré en ce début du 2<sup>e</sup> trimestre 2024.

# Description des travaux: place de Vitteaux

- Travaux réalisés en phase 1 (en cours)
- Création de 18 places de stationnement (dont 1 pour PMR)
- Infrastructure « recharge électrique » prévue (anticipation)
- Aménagement d'une partie banc + rack à vélos

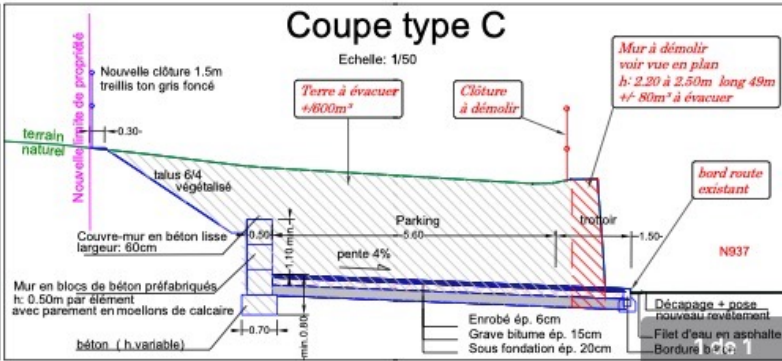
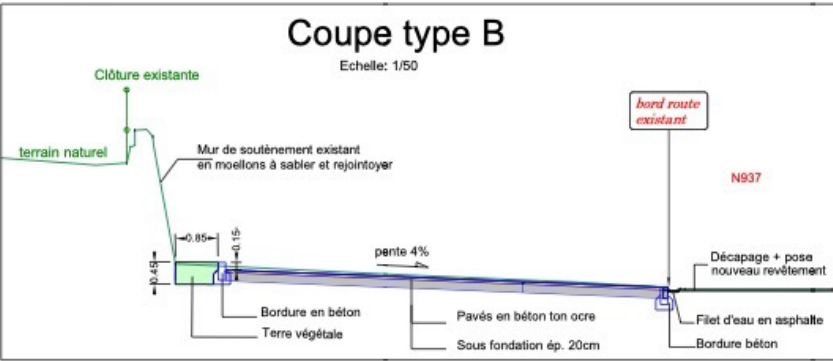
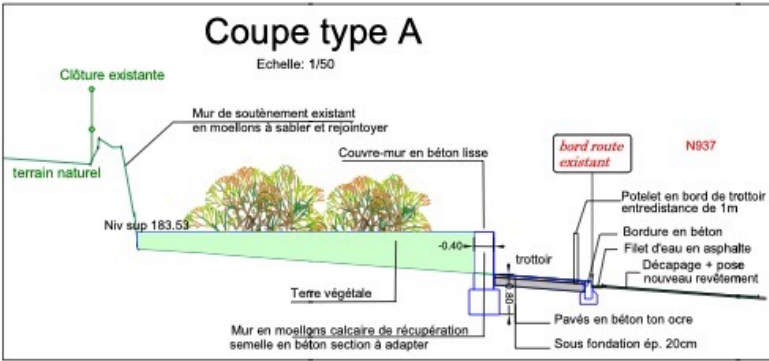
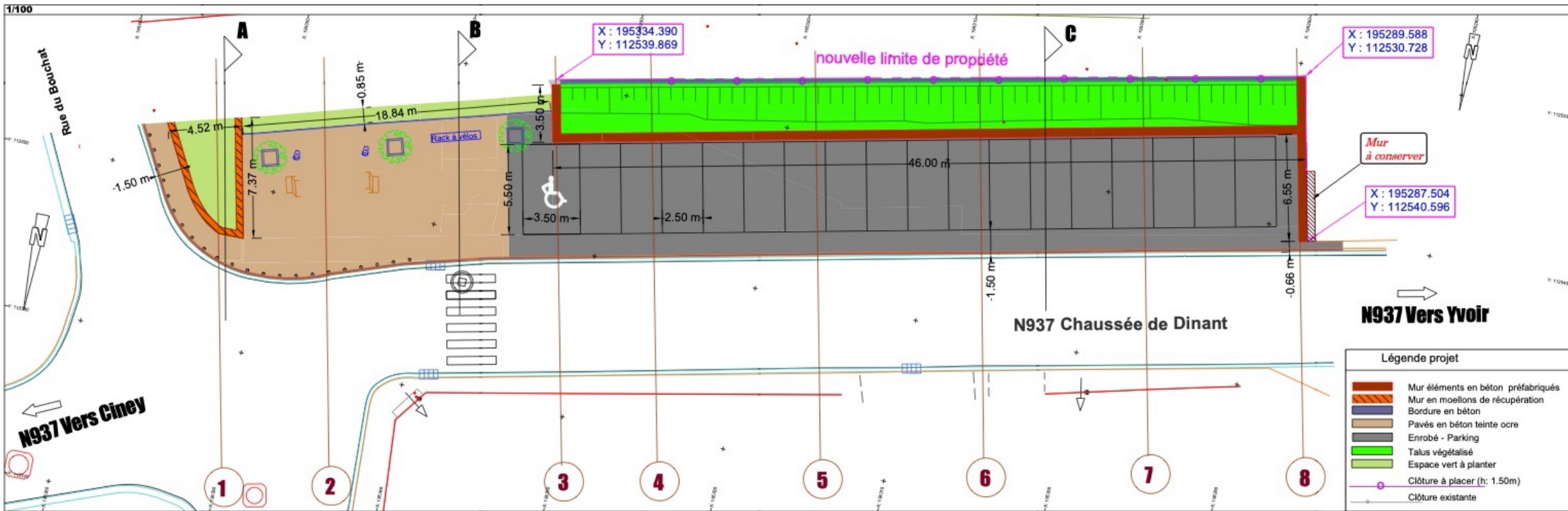
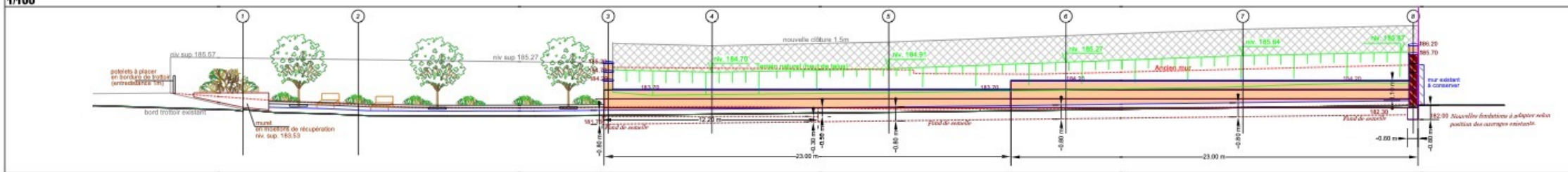



# Description des travaux: chaussée de Dinant et trottoirs

- Travaux réalisés en phase 2 > vont être lancés en parallèle dès la semaine du 8 avril
- Les travaux vont d'abord porter sur les aménagements de trottoirs, pose de bordures, etc.
- L'ensemble de la traversée du village est concerné
- Les travaux se feront avec demi-voirie fermée depuis le Ry d'Aout jusqu'au bas de la rue du Quesval (toute la traversée du village), circulation alternée avec feux
- Fin prévue de cette phase : avant les congés du bâtiment (juillet 2024)
- ATTENTION: des travaux complémentaires de réparation de chaussée seront réalisés par l'entreprise Travexploit du lundi 8 avril au mercredi 10 avril 2024; à cette occasion la fermeture de la demi-voirie sera reportée de 100m en direction de Dorinne

# Description des travaux: chaussée de Dinant et trottoirs (depuis le Panier de Victor > Boulangerie)

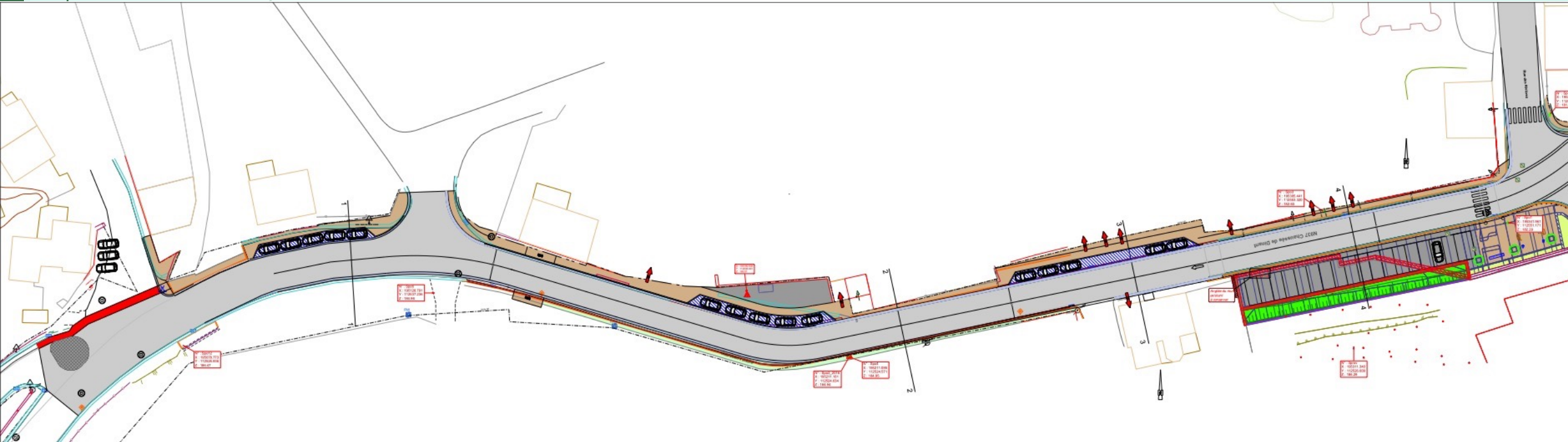



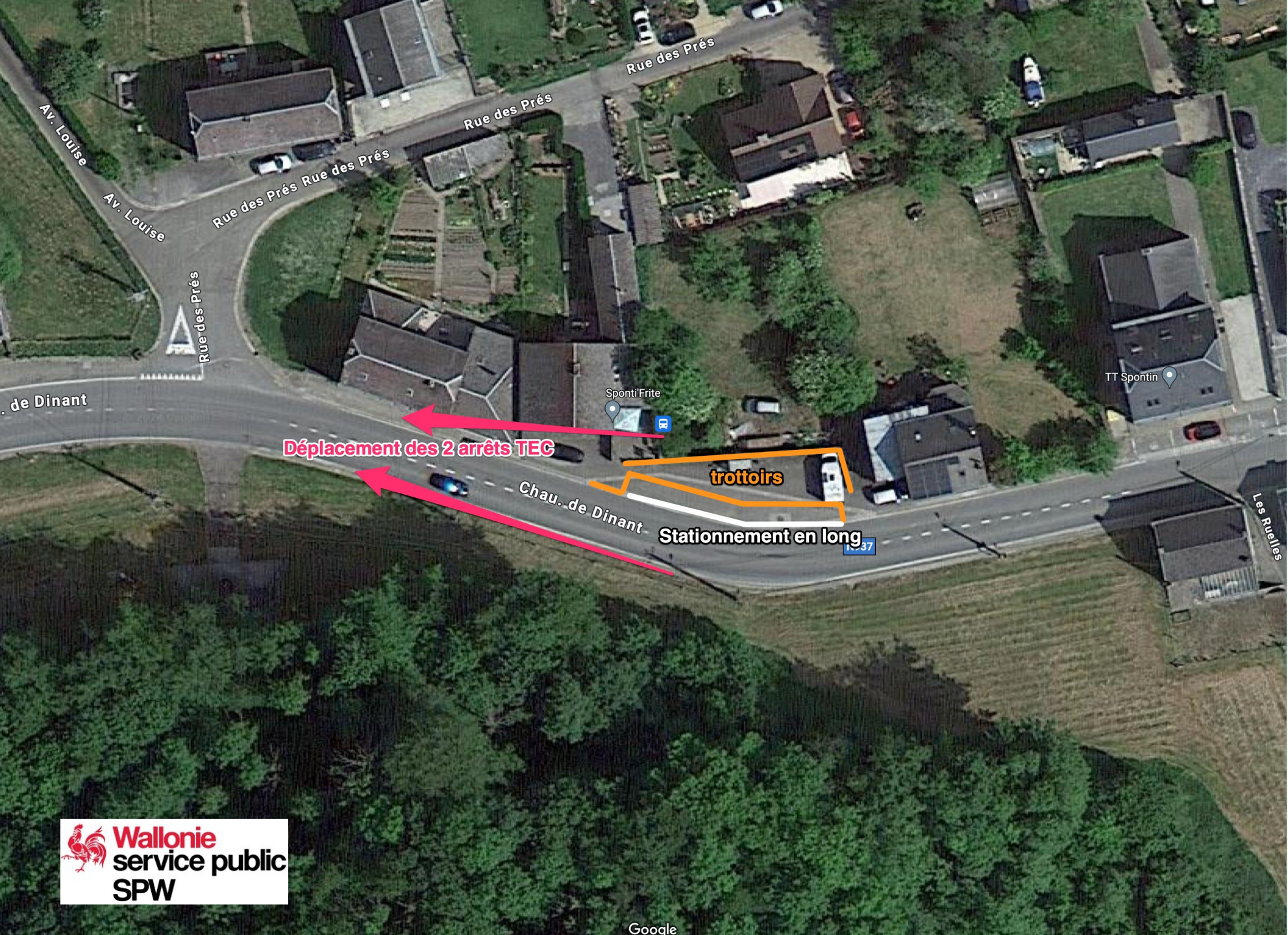

# Description des travaux: chaussée de Dinant et trottoirs (depuis la Boulangerie > Gare)

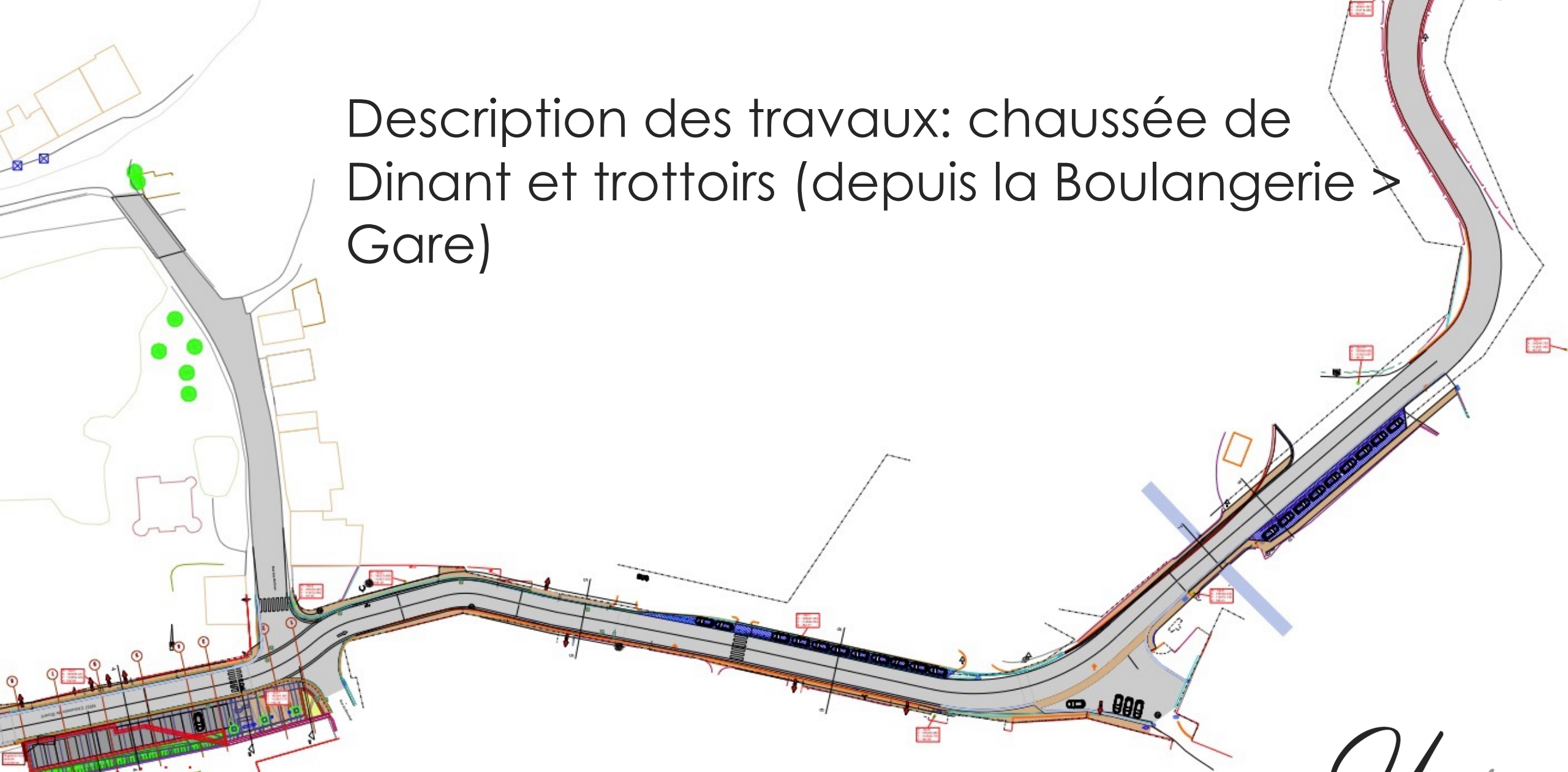

# Description des travaux: chaussée de Dinant et trottoirs (focus Château)

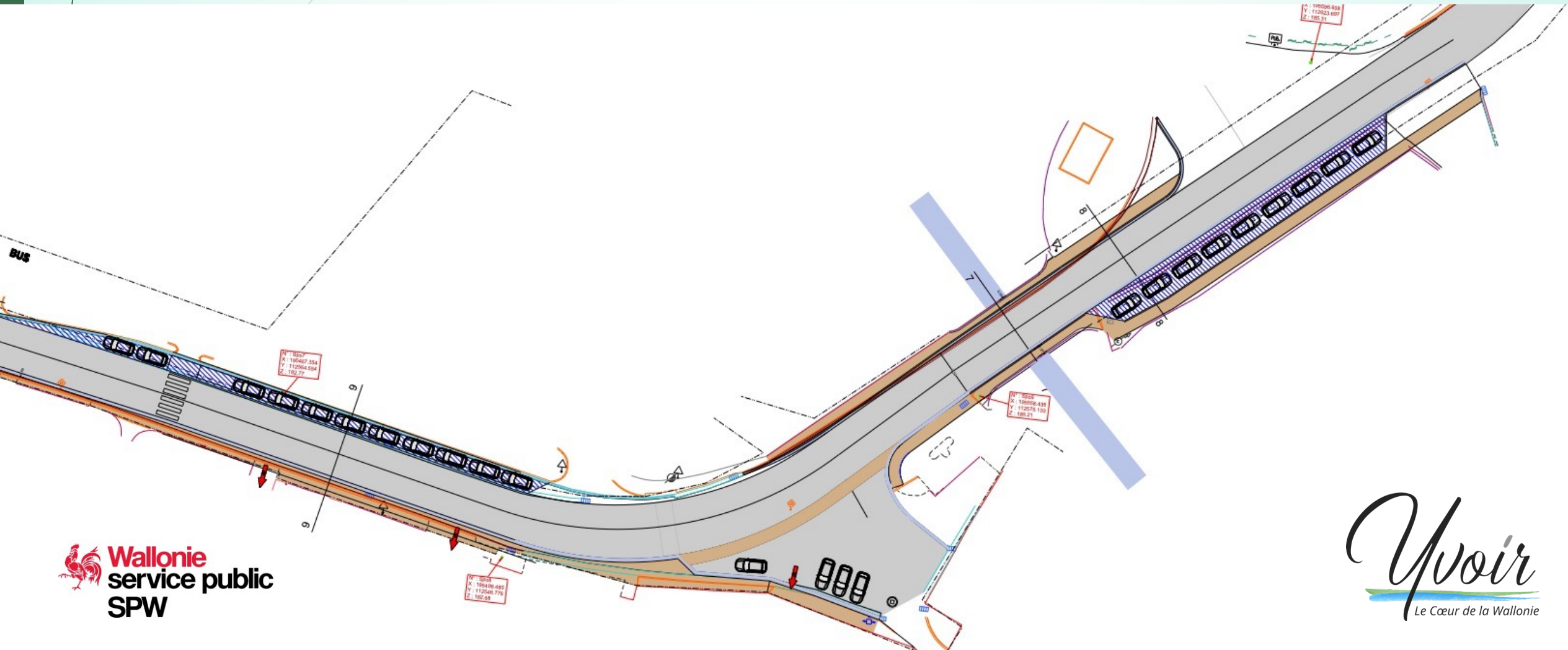

# Gestion de la mobilité

- Phase 1: en cours – circulation sur une bande (avec feux) sur un court tronçon à hauteur de la place de Vitteaux (entre Ruelle et Bouchat) (5 jours)
- Phase 2: du 8 avril 2024 jusqu'aux congés de la construction: trottoirs sur toute la traversée du village – fermeture d'une demi-voirie avec feux tricolores réglant la circulation alternée
- Phase 3: après le 15 août (sous réserve des conditions météo correctes), phase de fermeture complète de la chaussée de Dinant en vue de l'asphaltage (durée d'une semaine)

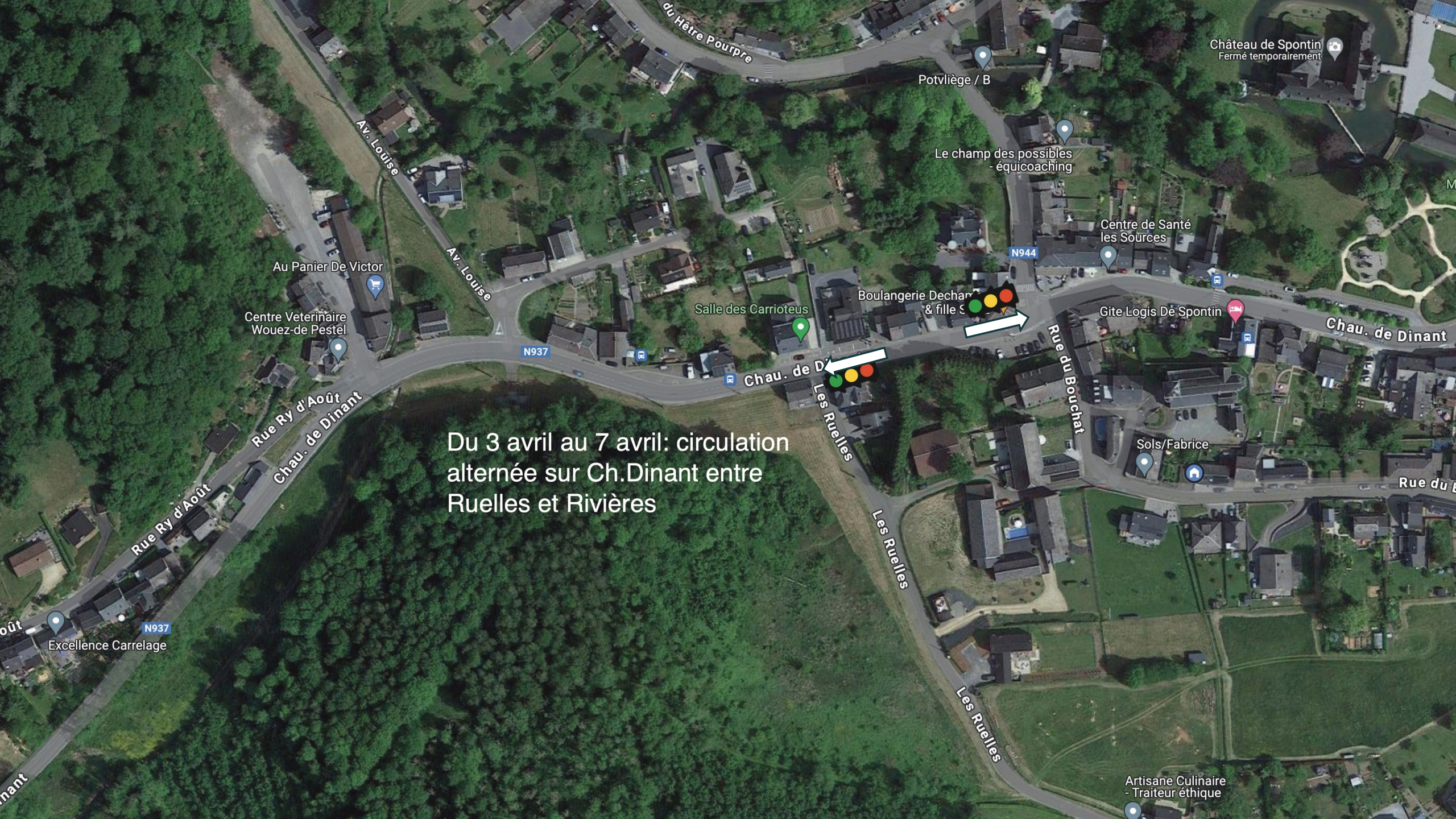

Du 3 avril au 7 avril: circulation alternée sur Ch. Dinant entre Ruelles et Rivières

Du 8 avril au 5 juillet 2024:  
circulation alternée sur Ch.  
Dinant entre Ry d'Aout et  
rue du Quesval

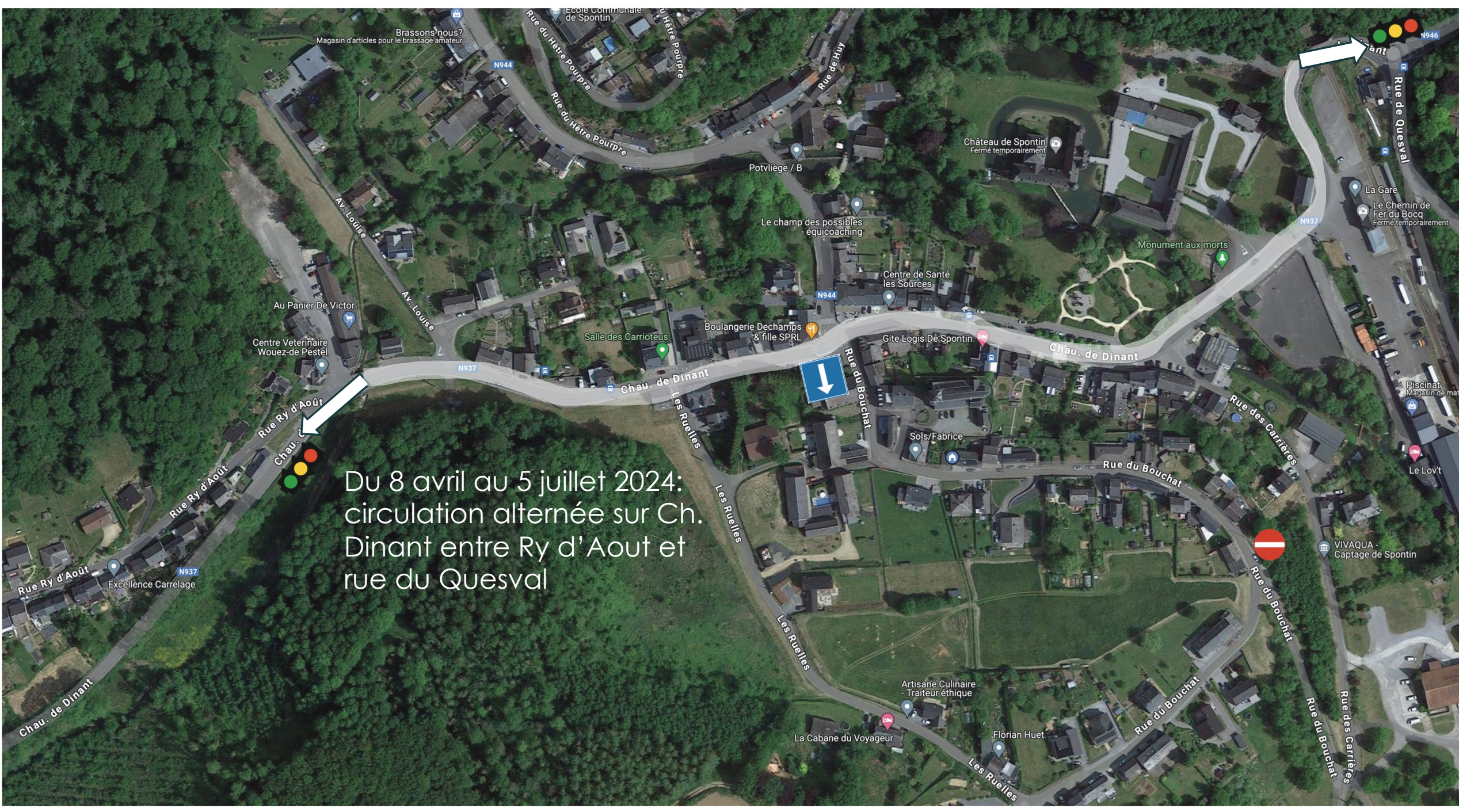

# Contraintes

- Les activités suivantes devront pouvoir se dérouler normalement:
  - Kermesse de Spontin
  - Brocante de Spontin
  - WE du 15 août

Merci pour votre attention

Des questions ?